

SEPA-Lastschriftmandat

Ich ermächtige den Förderkreis des ARG e.V., die Zahlungen meines Mitgliedsbeitrages über

€

(bitte Jahres-Beitrag eintragen, mindestens 35€) von meinem Konto mittels Lastschrift einzuziehen.

Zugleich weise ich mein Kreditinstitut an, die von dem Förderkreis des ARG e.V. auf mein Konto gezogenen Lastschriften einzulösen.

Hinweis: Ich kann innerhalb von acht Wochen, beginnend mit dem Belastungsdatum, die Erstattung des belasteten Betrages verlangen. Es gelten dabei die mit meinem Kreditinstitut vereinbarten Bedingungen. (Bitte gut leserlich in Druckbuchstaben ausfüllen.)

Name Kreditinstitut

IBAN:

DE _____

BIC

Ort/Datum, Unterschrift

Mandatsreferenz wird die Mitgliedsnummer sein, die später mitgeteilt werden wird.

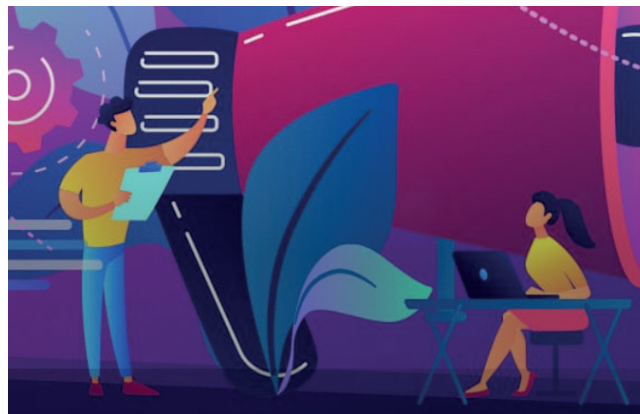

Förderkreis des Adolf-Reichwein-Gymnasiums, gemeinnütziger rechtsfähiger Verein (Amtsgericht Offenbach 5 VR 1511)

Leibnizstraße 34-36
63150 Heusenstamm
E-Mail: foerderkreis@arg-heusenstamm.de

Vorstand:
Martina Biehrer
Jonas Gadzo

Bankverbindung:
Förderkreis des ARG e.V.
Sparkasse Langen-Seligenstadt
IBAN: DE05 5065 2124 0004 1106 98
BIC: HELADEF1SLS

Gläubiger-Identifikationsnummer:
DE58 FK100000447744

ADOLF
REICHWEIN
GYMNASIUM

Der Förderkreis
stellt sich vor

Wer oder was ist der Förderkreis?

Der Förderkreis ist ein eingetragener gemeinnütziger rechtsfähiger Verein.

Was tun wir?

Wir fördern unter Verwendung der Mitgliedsbeiträge und der Spenden schulische Aktivitäten und Projekte gemäß unserer Satzung.

Unsere Satzung

Der Satzungszweck wird verwirklicht insbesondere durch Anschaffung, Bereitstellung und Unterhaltung von Dingen für den Unterricht, Unterstützung bzw. Ermöglichung schulischer Veranstaltungen, Anreiz und Förderung naturwissenschaftlicher, sprachlicher, sportlicher und musischer Übungen und Leistungen, sofern das Land

Hessen oder der Schulträger aus haushaltsrechtlichen Gründen für bestimmte notwendig erscheinende Dinge nicht eintreten.

Mitglieder

Eltern, Lehrkräfte, ehemalige Schülerinnen und Schüler, Sponsoren.

Wer gibt was?

Mitglieder: Beiträge (mind. € 35 pro Jahr) und Spenden.
Sponsoren: Spenden allgemein oder zweckgebunden.

Und schließlich

Mitgliedsbeiträge und Spenden sind steuerlich anrechenbar. Außerdem erhalten Mitglieder das Jahrbuch nach der Veröffentlichung kostenlos.

Förderungsziele

Kultur/Bildung/Unterricht/ Soziales

Jahrbuch der Schule

Schulisches Theater

Bibliothek

Auslandsaustausch

Orchester

Vorträge Suchtprävention

Ausflüge für Austauschschüler

Technische Ausstattung

Unterrichtshilfsmittel

Preise für besondere Leistungen

Aufnahmeantrag

Förderkreis des Adolf-Reichwein-Gymnasiums e.V.
Leibnizstraße 34-36
63150 Heusenstamm

Ich möchte den Förderkreis als Mitglied des Vereins unterstützen:

Vorname Nachname

Geburtsdatum

Straße/Hausnummer

PLZ/Ort

Telefon

E-Mail

Wir weisen gemäß § 33 Bundesdatenschutzgesetz darauf hin, dass zum Zweck der Mitgliederverwaltung und -betreuung die in diesem Antrag gemachten Daten der Mitglieder in automatisierten Dateien gespeichert, verarbeitet und genutzt werden. Ich bin mit der Erhebung, Verarbeitung und Nutzung dieser personenbezogenen Daten durch den Verein zur Mitgliederverwaltung im Wege der elektronischen Datenverarbeitung einverstanden. Mir ist bekannt, dass dem Aufnahmeantrag ohne dieses Einverständnis nicht stattgegeben werden kann.

Datum/Unterschrift

Bitte an obenstehende Adresse senden oder in das Postfach des Förderkreises in der Schule einwerfen.